



Educación



BIENVENIDOS MAESTROS Y MAESTRAS DE COLOMBIA

REGISTRO DE ASISTENCIA



<https://forms.office.com/r/649uznThhu>



Subdirección de Recursos Humanos del Sector

Líneas de Trabajo Bienestar Laboral Docente



Salud Física



Salud emocional



Acompañamiento
Territorial



Relacionamiento

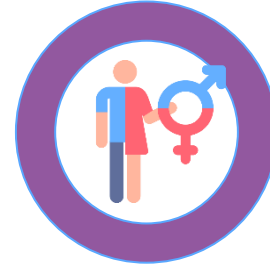

Enfoque de genero



Salud Emocional



Objetivo

Brindar herramientas de prevención y promoción de la salud mental a los docentes en las Entidades Territoriales Certificadas, contribuyendo a su bienestar integral.

Temáticas:

- Depresión
- Ansiedad
- Síndrome de Burnout
- Adicciones
- gestión de las emociones



Mujer Maestra

La mujer, una dinamizadora
para el cambio social

Objetivo General

Propiciar un espacio de sensibilización, reflexión y fortalecimiento de la mujer maestra en herramientas de autoconocimiento y autocuidado, lo que le permitirá mejorar su bienestar físico, mental y emocional, aumentar su autoestima, reconocer su potencial y la importancia de su liderazgo y participación en la sociedad; con el propósito de disminuir la brecha de inequidad de género en el país.





ENCUENTRO FOLCLÓRICO Y CULTURAL DEL MAGISTERIO

OBJETIVO

El Encuentro Folclórico y Cultural hace parte de los programas de bienestar laboral y se encuentra en el marco de la política de estímulos e incentivos para los docentes y directivos docentes del sector oficial, liderada por el Ministerio de Educación Nacional, en articulación con las Entidades Territoriales Certificadas y FECODE.

Encuentro
FOLCLÓRICO.
Y CULTURAL



MODALIDADES



DANZA



TEATRO



ORALIDAD



PINTURA



MÚSICA



ENCUENTRO FOLCLÓRICO Y CULTURAL DEL MAGISTERIO

DANZA	12
MÚSICA	06
TEATRO	06
ORALIDAD	02
PINTURA	01
1 Líder de misión (ETC) y 1 Delegado FECODE	02

33 DELEGACIONES



OBJETIVO

Es el máximo evento deportivo, recreativo y cultural, desarrollado por el Ministerio Nacional en el que participan las delegaciones de las Secretarías de Educación con el objetivo de propiciar la práctica deportiva aportándole al bienestar de nuestros maestros y maestras.



PODER
PEDAGÓGICO
POPULAR

2024

Fases municipales y Departamentales de juegos individuales:

- Ajedrez
- Atletismo
- Natación
- Tejo
- Mini tejo
- Tenis de mesa
- billar

Fase Final nacional de Deportes de conjunto:

- Futbol
- Futbol sala
- Baloncesto
- Voleibol

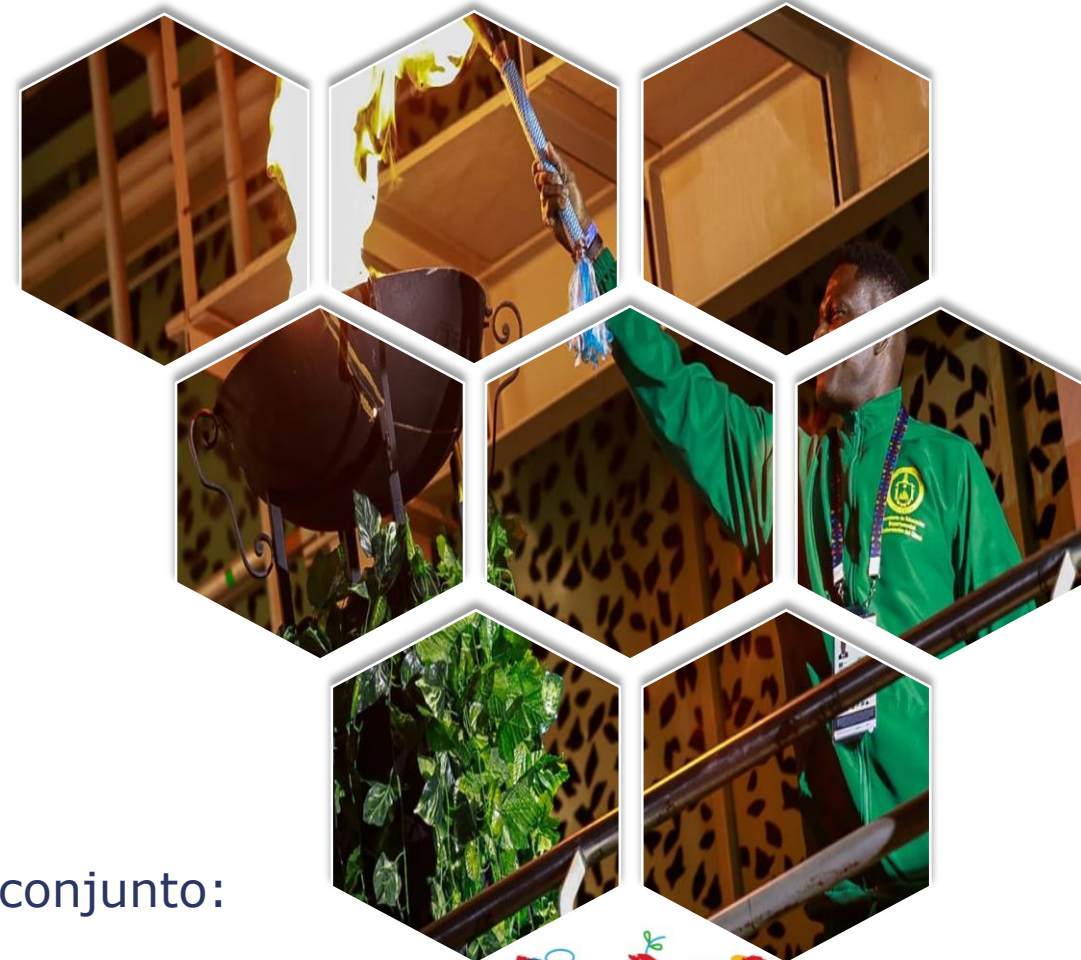

PODER
PEDAGÓGICO
POPULAR

Situaciones Administrativas





Dirección de Calidad



Evaluación Periodo de Prueba

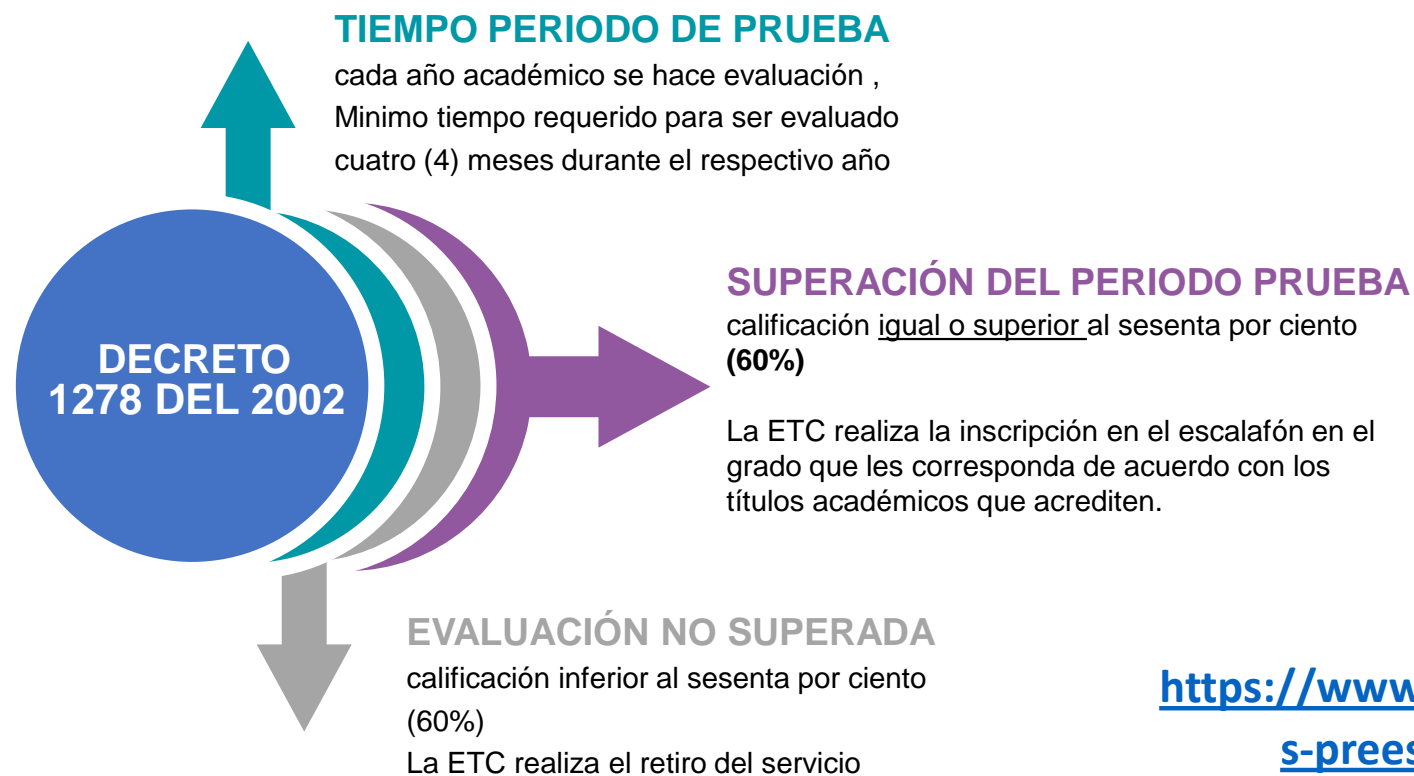

<https://www.mineducacion.gov.co/portal/micrositios-preescolar-basica-y-media/Evaluacion/>

Convivencia Escolar

Mi actitud y comportamiento es mantener una mentalidad de crecimiento constante, buena comunicación, generosidad, empatía, resiliencia, apoyo y cuidado hacia mis estudiantes

Guías de apoyo para:

- Manual de convivencia
- Ruta de Atención Integral para la Convivencia Escolar
- Guía Pedagógica para la Convivencia Escolar
- Convivencia y derechos sexuales y reproductivos en la escuela atendiendo lo planteado en la Ley 1620 de 2013.



<https://www.colombiaaprende.edu.co/contenidos/coleccion/convivencia-escolar-apuesta-por-la-calidad>



Canales de atención



TELEFONOS DE
CONTACTO

Mesa de ayuda del Ministerio de Educación Nacional en la ciudad de Bogotá al (601) 4292631 y atención al ciudadano (601) 3078079



PQRSDF

<https://www.mineduccion.gov.co/portal/atencion-al-ciudadano/PQRSDF/324533:Mecanismo-de-presentacion-directa-de-solicitudes-quejas-y-reclamos>



Gracias

www.mineducacion.gov.co



Mineducacion



@Mineducacion



@Mineducacion